

Neuwahlen zum Aufsichtsrat

Angaben über die zur Wahl vorgeschlagenen Aufsichtsratskandidaten Anteilseignervertreter

Dr. Wulf H. Bernotat, Essen

Vorsitzender des Vorstands der E.ON AG

Persönliche Daten:

Geburtsdatum: 14. 9.1948

Geburtsort: Göttingen, Deutschland

Familienstand: verheiratet, 2 Kinder

Ausbildung:

- Studium der Rechtswissenschaften an der Universität Göttingen
- 1. und 2. juristisches Staatsexamen
- Promotion zum Dr. jur.



Beruflicher Werdegang:

1976–1981	Shell AG, Hamburg – Justitiar in der Rechtsabteilung
1981–1984	Shell, London – Business Development Manager Eastern Europe
1984–1986	Shell AG, Hamburg – Leiter Handelsgeschäft, Schmier- und Kraftstoffgeschäft Deutschland
1986–1987	Strategische Planung (neue Technologien/Diversifikation)
1987–1988	Marketing Erdgas, Deutschland
1988–1989	Leiter Vertriebszentrum Luftfahrt- und Behördengeschäft
1989–1992	Shell, Lissabon – General Manager Portugal
1992–1995	Shell, London – Area Coordinator Africa/Coordinator Coal Business Southern Hemisphere
1995–1996	Shell, Paris – Mitglied des Vorstands Shell France, zuständig für Downstream
1996–1998	VEBA OEL AG, Gelsenkirchen – Mitglied des Vorstands, zuständig für Marketing & Vertrieb, Downstream gesamt (ab 1.1.1998)
1998–2002	Stinnes AG, Mülheim an der Ruhr – Vorsitzender des Vorstands; VEBA AG, Düsseldorf – Mitglied des Vorstands (bis 06/2000)
Seit 1.5. 2003	E.ON AG, Düsseldorf – Vorsitzender des Vorstands

Mitgliedschaft in gesetzlich zu bildenden inländischen Aufsichtsräten:

- Allianz SE, München
- Bertelsmann AG, Gütersloh
- METRO AG, Düsseldorf
- RAG AG, Essen (Vorsitzender)
- RAG Beteiligungs-AG, Essen (Vorsitzender)
- E.ON Ruhrgas AG, Essen (Konzernmandat, Vorsitzender)
- E.ON Energie AG, München (Konzernmandat, Vorsitzender)

Mitgliedschaft in vergleichbaren Kontrollgremien:

- E.ON Nordic AB, Malmö, Schweden (Konzernmandat, Vorsitzender)
- E.ON US Investments Corp., Delaware, USA (Konzernmandat, Vorsitzender)
- E.ON UK plc, Coventry, Vereinigtes Königreich (Konzernmandat, Vorsitzender)
- E.ON Sverige AB, Malmö, Schweden (Konzernmandat, Vorsitzender)

Dr. Gerhard Cromme, Essen

Vorsitzender des Aufsichtsrats der ThyssenKrupp AG

Persönliche Daten:

Geburtsdatum: 25.2.1943

Geburtsort: Vechta, Deutschland

Familienstand: verheiratet, 4 Kinder

Ausbildung:

- Studium der Rechtswissenschaften und Volkswirtschaft an den Universitäten Münster, Lausanne, Paris und Harvard (PMD)
- 1. und 2. juristisches Staatsexamen
- Promotion zum Dr. jur.



Beruflicher Werdegang:

- | | |
|-----------------|---|
| 1971–1986 | Unternehmensgruppe Compagnie de Saint-Gobain, zuletzt als Stellvertretender Generaldelegierter der Compagnie de Saint-Gobain für die Bundesrepublik Deutschland
zugleich: VEGLA/Vereinigte Glaswerke GmbH, Aachen, Vorsitzender der Geschäftsführung |
| Ab 1986 | Krupp-Konzern |
| 1986–1989 | Krupp Stahl AG, Bochum – Vorsitzender des Vorstands |
| 1989–1999 | Fried. Krupp AG Hoesch-Krupp, Essen/Dortmund – Vorsitzender des Vorstands |
| 1999–2001 | ThyssenKrupp AG – Vorsitzender des Vorstands |
| Seit 1.10. 2001 | ThyssenKrupp AG – Vorsitzender des Aufsichtsrats |

Mitgliedschaft in gesetzlich zu bildenden inländischen Aufsichtsräten:

- Allianz SE, München (stellvertretender Vorsitzender)
- Axel Springer AG, Berlin
- Deutsche Lufthansa AG, Köln
- E.ON AG, Düsseldorf
- Siemens AG, Berlin und München
- ThyssenKrupp AG, Duisburg und Essen (Vorsitzender)

Mitgliedschaft in vergleichbaren Kontrollgremien:

- BNP PARIBAS S.A., Paris, Frankreich
- Compagnie de Saint Gobain S.A., Courbevoie, Frankreich
- Suez S.A., Paris, Frankreich

Dr. Franz B. Humer, Basel, Schweiz

Präsident des Verwaltungsrats und Vorsitzender der Konzernleitung
F. Hoffmann-La Roche AG, Basel, Schweiz

Persönliche Daten:

Geburtsdatum: 1.7.1946
Geburtsort: Salzburg, Österreich
Familienstand: verheiratet

Ausbildung:

- Universität Innsbruck, Dr. jur.
- Europäisches Institut für Unternehmensführung (INSEAD), MBA

Beruflicher Werdegang:

1971–1973	ICME Unternehmensberatung, Zürich
1973–1981	Schering Plough Corporation – u. a. General Manager Ecuador, Großbritannien, Portugal
1981–1995	Glaxo Holdings plc – u. a. Area Manager Südeuropa, Leiter Marketing Development und Product Licensing, zuletzt Chief Operating Director
Seit 1995	F. Hoffmann-La Roche AG – Mitglied des Verwaltungsrates Roche Holding AG, Basel, und Leiter der Division Pharma
1996	F. Hoffmann-La Roche AG – Chief Operating Officer
1998	Roche Holding AG – Chief Executive Officer
2001	Roche Holding AG – Präsident des Verwaltungsrates und Chief Executive Officer

Mitgliedschaft in gesetzlich zu bildenden inländischen Aufsichtsräten:

- Allianz SE, München
- Hoffmann-La Roche AG, Grenzach-Wyhlen (Konzernmandat, Vorsitzender)
- Roche Deutschland Holding GmbH, Grenzach-Wyhlen (Konzernmandat, Vorsitzender)
- Roche Diagnostics GmbH, Mannheim (Konzernmandat, Vorsitzender)

Mitgliedschaft in vergleichbaren Kontrollgremien:

- DIAGEO PLC, London, Vereinigtes Königreich
- Chugai Pharmaceutical Co. Ltd., Tokio, Japan (Konzernmandat)
- Roche Holding AG, Basel, Schweiz (Konzernmandat, Vorsitzender)



Prof. Dr. Renate Köcher, Konstanz

Geschäftsführerin Institut für Demoskopie Allensbach

Persönliche Daten:

Geburtsdatum: 17.7.1952

Geburtsort: Frankfurt am Main, Deutschland

Ausbildung:

- Studium der Volkswirtschaftslehre, Publizistik und Soziologie in Mainz und München
- Diplom in Volkswirtschaftslehre
- 1985 Promotion zum Dr. rer. pol. in München

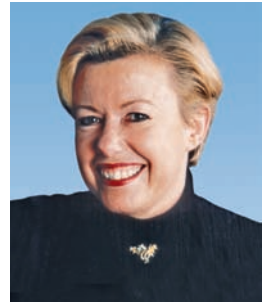

Beruflicher Werdegang:

Ab 1977 Wissenschaftliche Mitarbeiterin im Institut für Demoskopie Allensbach

Ab 1980 Projektleitung u. a. für die Marktforschungsbereiche Finanzdienstleistungen, Energie und technische Innovationen

1988 Eintritt in die Geschäftsführung des Instituts für Demoskopie Allensbach

Regelmäßige publizistische Tätigkeit für die Frankfurter Allgemeine Zeitung

Mitgliedschaft in gesetzlich zu bildenden inländischen Aufsichtsräten:

- Allianz SE, München
- BASF AG, Ludwigshafen
- Infineon Technologies AG, München (künftig: Neubiberg)
- MAN AG, München

Keine Mitgliedschaft in vergleichbaren Kontrollgremien

Igor Landau, Paris, Frankreich

Mitglied des Verwaltungsrats der Sanofi-Aventis S.A., Paris, Frankreich

Persönliche Daten:

Geburtsdatum: 13. 7. 1944

Geburtsort: Saint-Flour (Cantal), Frankreich

Familienstand: verheiratet, 1 Kind

Ausbildung:

- Abschluss an der HEC (Ecole des Hautes Etudes Commerciales)
- MBA, INSEAD Fontainebleau

Beruflicher Werdegang:

1968–1970 Roneo GmbH Frankfurt – Geschäftsführer

1971–1975 McKinsey & Co. – Consultant

1975–1981 Rhône-Poulenc – Stv. Leiter des Unternehmensbereichs Gesundheit

1981–1992 Rhône-Poulenc – Leiter des Unternehmensbereichs Gesundheit,
ab 1986 Mitglied des Exekutivkomitees

1992–2000 Rhône-Poulenc – Directeur Général und Mitglied des Verwaltungsrats

2000–2002 Aventis S.A. – Mitglied des Vorstands

2002–2004 Aventis S.A. – Vorsitzender des Vorstands

Mitgliedschaft in gesetzlich zu bildenden inländischen Aufsichtsräten:

- Allianz SE, München
- adidas AG, Herzogenaurach

Mitgliedschaft in vergleichbaren Kontrollgremien:

- HSBC France, Paris, Frankreich
- Sanofi-Aventis S.A., Paris, Frankreich



Dr. Henning Schulte-Noelle, München

Vorsitzender des Aufsichtsrats der Allianz SE,
ehemaliger Vorsitzender des Vorstands der Allianz AG

Persönliche Daten:

Geburtsdatum: 26.8.1942

Geburtsort: Essen, Deutschland

Ausbildung:

- Studium der Rechtswissenschaften und Betriebswirtschaft an den Universitäten Tübingen, Bonn, Köln, Edinburgh und Pennsylvania
- 1. und 2. juristisches Staatsexamen
- Promotion zum Dr. jur.
- Master of Business Administration an der Wharton School, University of Pennsylvania

**Beruflicher Werdegang:**

1974	Rechtsanwalt in der Kanzlei Eckholt, Westrick und Partner, Frankfurt
1975	Eintritt in die Allianz Gruppe, Positionen in Stab und Vertrieb
1979–1983	Leitung des Generalsekretariats in der Hauptverwaltung München
1984–1987	Vorsitz der Geschäftsleitung der Zweigniederlassung für Nordrhein-Westfalen, Köln
1988	Berufung in den Vorstand der Allianz Versicherungs-AG und der Allianz Lebensversicherungs-AG
1991	Bestellung zum Vorstandsvorsitzenden der Allianz Lebensversicherungs-AG und Vorstandsmitglied der Allianz AG Holding
1.10.1991 bis 29.4.2003	Vorsitzender des Vorstands der Allianz AG
Seit 29.4.2003	Vorsitzender des Aufsichtsrats der Allianz AG (seit 13. Oktober 2006 Allianz SE)

Mitgliedschaft in gesetzlich zu bildenden inländischen Aufsichtsräten:

- Allianz SE, München (Vorsitzender)
- E.ON AG, Düsseldorf
- Siemens AG, Berlin und München
- ThyssenKrupp AG, Duisburg und Essen

Keine Mitgliedschaft in vergleichbaren Kontrollgremien

Ersatzmitglied der Anteilseignervertreter

Dr. Jürgen Than, Hofheim a.Ts.

Rechtsanwalt, ehemaliger Chefsyndikus der Dresdner Bank AG

Persönliche Daten:

Geburtsdatum: 25. 7.1941

Geburtsort: Chemnitz, Deutschland

Familienstand: verheiratet

Mitgliedschaft in gesetzlich zu bildenden inländischen Aufsichtsräten:

- Allianz SE, München (Ersatzmitglied, derzeit nicht im Aufsichtsrat)
- CSC Deutschland Solutions GmbH, Wiesbaden (Vorsitzender)

Keine Mitgliedschaft in vergleichbaren Kontrollgremien

Arbeitnehmervertreter

Jean-Jacques Cette, Gentilly, Frankreich

Sekretär des Gesamtunternehmensausschusses
der Assurances Générales de France S.A., Paris, Frankreich (AGF)

Persönliche Daten:

Geburtsdatum: 25. 6.1956
Geburtsort: Sète, Frankreich
Familienstand: verheiratet, 2 Kinder

Ausbildung:

- Ausbildung in Betriebshygiene und Arbeitssicherheit:
Diplom Arbeitsschutz des Innenministeriums;
Zulassung durch das französische Arbeitsschutzinstitut (CNPP);
Sicherheitsengineering am französischen Institut für Gebäudetechnik (CSTB)



Beruflicher Werdegang:

1974–1977	Bataillon Marine-Feuerwehr, Marseille
1978–1986	Abteilung Arbeitsschutz Betriebsräume, Hauptverwaltung AGF
1986–1996	Abteilung Arbeitsschutz, Räume – Investitionen, Bereich Immobilien AGF; Stellvertreter des Abteilungsleiters
1996–2000	Gewerchaftsvertreter bei der AGF; Mitglied des Versicherungszweigs des CFDT Frankreich (französische Gewerkschaft)
2000–2002	Landesvertreter der Gewerkschaft CFDT bei der AGF; Mitglied des Europäischen Betriebsrats der Allianz (Allianz Europe Committee)
Seit 2002	Sekretär des Gesamtunternehmensausschusses (CEC) der AGF

Mitgliedschaft in gesetzlich zu bildenden inländischen Aufsichtsräten:

- Allianz SE, München

Mitgliedschaft in vergleichbaren Kontrollgremien:

- Verwaltungsrat der Assurances Générales de France S.A., Paris, Frankreich

Claudia Eggert-Lehmann, Hagen

Angestellte und freigestellte Betriebsrätin Dresdner Bank AG

Persönliche Daten:

Geburtsdatum: 10. 7. 1967
Geburtsort: Hagen, Deutschland
Familienstand: verheiratet

Ausbildung:

1986 Schulabschluss: Abitur
1986–1989 Ausbildung zur Bankkauffrau, Dresdner Bank Hagen
1991–1993 Bankfachwirtlehrgang Bankakademie in Hagen,
Abschluss: Bankfachwirtin



Beruflicher Werdegang:

1989–1992 Dresdner Bank Hagen – Betriebsreserve
1992–1994 Dresdner Bank Hagen – Ausbildung zur Kreditsachbearbeiterin
1994–1996 Dresdner Bank Hagen – Kreditsachbearbeiterin
1996–1997 Dresdner Bank Hagen – Ausbildung zur Unternehmens-Kundenbetreuerin
1997–2002 Dresdner Bank Hagen – Freigestellte Betriebsrätin
Seit 2002 Dresdner Bank Dortmund – Freigestellte Betriebsrätin

Mitgliedschaft in gesetzlich zu bildenden inländischen Aufsichtsräten:

- Allianz SE, München (stellvertretende Vorsitzende)
- Dresdner Bank AG, Frankfurt am Main

Keine Mitgliedschaft in vergleichbaren Kontrollgremien

Godfrey Robert Hayward, Ashford, Kent, Vereinigtes Königreich
 Angestellter Allianz Cornhill Insurance plc,
 Guildford, Surrey, Vereinigtes Königreich

Persönliche Daten:

Geburtsdatum: 8.1.1960
 Geburtsort: Ashford, Kent, Vereinigtes Königreich
 Familienstand: verheiratet

Ausbildung:

1976–1980 Ausbildung zum Maschinenbauer bei
 British Rail Engineering
 1976–1981 Staatlicher Abschluss in Maschinenbau



Beruflicher Werdegang:

1980–1987 Maschinenbauer bei British Rail, später mit Aufsichts- und Führungsfunktion
 Seit 1987 Schadensachverständiger bei Allianz Cornhill Engineering (ACE)
 Seit 1996 Amicus Vertreter bei ACE
 Seit 2001 Amicus Senior Vertreter bei ACE
 2005–2007 Mitglied des Europäischen Betriebsrats der Allianz (Allianz Europe Committee)
 2006 Mitglied im Besonderen Verhandlungsgremium zur Arbeitnehmerbeteiligung in der Allianz SE
 Seit 2007 Einer der stellvertretenden Vorsitzenden des SE-Betriebsrats der Allianz SE

Mitgliedschaft in gesetzlich zu bildenden inländischen Aufsichtsräten:

- Allianz SE, München

Keine Mitgliedschaft in vergleichbaren Kontrollgremien

Peter Kossubek, Bayerbach

Angestellter und freigestellter Betriebsrat
Allianz Versicherungs-Aktiengesellschaft

Persönliche Daten:

Geburtsdatum: 12.1.1954

Geburtsort: Freising, Deutschland

Ausbildung:

1960–1973 Volksschule und Gymnasium in Freising, Abitur

1973–1974 Studium des Bauwesens an der Technischen
Universität München

1974–1982 Jurastudium an der Universität München,
1. juristisches Staatsexamen

1982–1985 Referendariat in München, 2. juristisches Staatsexamen



Beruflicher Werdegang:

1985–1986 Rechtsanwalt, freier Mitarbeiter in einer Rechtsanwaltskanzlei in Unterschleißheim

1986–1987 Außendienstmitarbeiter, Bayerische Versicherungsbank-AG

1987–1998 Sachbearbeiter für Großschäden und Prozesse in Kraftschaden,
Bayerische Versicherungsbank-AG

Seit 1998 Freigestellter Betriebsrat, zunächst Bayerische Versicherungsbank-AG,
seit 2006 Allianz Versicherungs-AG

Seit 2000 Betriebsratsvorsitzender am Standort Unterföhring,
zunächst Bayerische Versicherungsbank-AG, seit 2006 Allianz Versicherungs-AG

2000–2006 Vorsitzender des Gesamtbetriebsrats und stellvertretender Vorsitzender des
Aufsichtsrats, Bayerische Versicherungsbank-AG

Seit 2002 Mitglied des Konzernbetriebsrats der Allianz Gruppe

Seit 2006 Vorsitzender des Konzernbetriebsrats der Allianz Gruppe, Mitglied des Aufsichtsrats
der Allianz Versicherungs-AG

Mitgliedschaft in gesetzlich zu bildenden inländischen Aufsichtsräten:

- Allianz Versicherungs-Aktiengesellschaft, München

Keine Mitgliedschaft in vergleichbaren Kontrollgremien

Jörg Reinbrecht, Berlin

Gewerkschaftssekretär Vereinte Dienstleistungsgewerkschaft ver.di

Persönliche Daten:

Geburtsdatum: 27.4.1957

Geburtsort: Celle, Deutschland

Familienstand: verheiratet

Ausbildung:

1977–1979 Ausbildung zum Bankkaufmann,
Volksbank Wolfsburg

1979–1985 Studium der Wirtschaftswissenschaften
an der Universität Hannover,
Abschluss als Diplom-Ökonom



Beruflicher Werdegang:

1985–1990 GFBA Gesellschaft zur Förderung berufsspezifischer Ausbildung
(Erwachsenenbildungsträger), Ausbilder für Programmierer und Industriekaufleute

1990–2005 Vereinte Dienstleistungsgewerkschaft (ver.di), Gewerkschaftssekretär,
Zuständigkeit Banken und Versicherungen

Seit 2005 ver.di, Bereichsleiter Banken und Versicherungen

Mitgliedschaft in gesetzlich zu bildenden inländischen Aufsichtsräten:

- Allianz SE, München
- SEB AG, Frankfurt am Main

Keine Mitgliedschaft in vergleichbaren Kontrollgremien

Rolf Zimmermann, Frankfurt am Main
Angestellter und freigestellter Betriebsrat
Allianz Versicherungs-Aktiengesellschaft

Persönliche Daten:

Geburtsdatum: 6.1.1953
Geburtsort: Frankfurt am Main, Deutschland
Familienstand: ledig

Ausbildung:

1968–1969 Abschluss Höhere Handelsschule
1969–1972 Ausbildung zum Versicherungskaufmann,
Frankfurter Versicherungs-AG

Beruflicher Werdegang:

1972–1985 Frankfurter Versicherungs-AG, Sachbearbeiter im Bereich Kfz-Versicherung
1985–1990 Frankfurter Versicherungs-AG, Gruppenleiter im Bereich Kfz-Versicherung
1990–2006 Frankfurter Versicherungs-AG, freigestellter Betriebsrat
1998–2006 Frankfurter Versicherungs-AG, stellvertretender Vorsitzender des Aufsichtsrats
2005–2007 Vorsitzender des Europäischen Betriebsrats der Allianz (Allianz Europe Committee)
Seit 2006 Allianz Versicherungs-AG, freigestellter Betriebsrat
Seit 2007 Vorsitzender des SE-Betriebsrats der Allianz SE

Mitgliedschaft in gesetzlich zu bildenden inländischen Aufsichtsräten

- Allianz SE, München

Keine Mitgliedschaft in vergleichbaren Kontrollgremien



Ersatzmitglieder der Arbeitnehmervertreter

Claudine Lutz, Straßburg, Frankreich

Angestellte Assurances Générales de France S.A., Paris, Frankreich

Persönliche Daten:

Geburtsdatum: 6.3.1961

Geburtsort: Straßburg, Frankreich

Familienstand: ledig

Keine Mitgliedschaft in gesetzlich zu bildenden inländischen Aufsichtsräten oder vergleichbaren Kontrollgremien

Christian Höhn, München

Angestellter und freigestellter Betriebsrat Dresdner Bank AG

Persönliche Daten:

Geburtsdatum: 13.4.1961

Geburtsort: München, Deutschland

Familienstand: verheiratet

Mitgliedschaft in gesetzlich zu bildenden inländischen Aufsichtsräten:

- Dresdner Bank AG, Frankfurt am Main

Keine Mitgliedschaft in vergleichbaren Kontrollgremien

Evan Hall, Bristol, Vereinigtes Königreich

Angestellter Allianz Cornhill Insurance plc, Guildford, Surrey, Vereinigtes Königreich

Persönliche Daten:

Geburtsdatum: 22.4.1968

Geburtsort: London, Vereinigtes Königreich

Keine Mitgliedschaft in gesetzlich zu bildenden inländischen Aufsichtsräten oder vergleichbaren Kontrollgremien

Marlene Wenderl, Karlsruhe

Angestellte Allianz Private Krankenversicherungs-Aktiengesellschaft

Persönliche Daten:

Geburtsdatum: 2.5.1954

Geburtsort: Weinheim an der Bergstraße

Familienstand: ledig

Mitgliedschaft in gesetzlich zu bildenden inländischen Aufsichtsräten:

- Allianz Private Krankenversicherungs-Aktiengesellschaft, München

Keine Mitgliedschaft in vergleichbaren Kontrollgremien

Frank Lehmhagen, Neu Wulmstorf

Referent Vereinte Dienstleistungsgewerkschaft ver.di

Persönliche Daten:

Geburtsdatum: 24. 4. 1963

Geburtsort: Hamburg, Deutschland

Mitgliedschaft in gesetzlich zu bildenden inländischen Aufsichtsräten:

- Allianz Versicherungs-Aktiengesellschaft, München
- Allianz Lebensversicherungs-Aktiengesellschaft, Stuttgart
- Allianz Private Krankenversicherungs-Aktiengesellschaft, München

Keine Mitgliedschaft in vergleichbaren Kontrollgremien

Heinz König, Dobel

Angestellter und freigestellter Betriebsrat Allianz Beratungs- und Vertriebs-AG

Persönliche Daten:

Geburtsdatum: 22. 3. 1948

Geburtsort: Neuenburg, Deutschland

Familienstand: verheiratet

Mitgliedschaft in gesetzlich zu bildenden inländischen Aufsichtsräten:

- Allianz Beratungs- und Vertriebs-AG, München (stellvertretender Vorsitzender)

Keine Mitgliedschaft in vergleichbaren Kontrollgremien