Ihr Weg zu uns
Stuttgart Heßbrühlstr.

Allianz Park Stuttgart
Heßbrühlstraße 2
70565 Stuttgart



Ihr Weg zu uns
Stuttgart Heßbrühlstr.

PKW

Einfahrt Tiefgarage: Liebknechtstr. 45/1
(Bitte Parkplatz vorab reservieren)

A 81 Richtung Frankfurt/Würzburg/Heilbronn
Industriestraße, 70565 Stuttgart
Am Autobahnkreuz Dreieck Leonberg weiter Richtung München/Singen/Stuttgart/Flughafen/Messe. An der Gabelung links auf A831 Richtung S-Zentrum/S-Vaihingen. Auf der 831 weiter bis zur B14, nach dem Johannesgrabentunnel rechts, Ausfahrt S-Vaihingen/Unterer Grund, dann der Nord-Süd-Straße folgen, rechts abbiegen auf Industriestraße, im Kreisverkehr dritte Ausfahrt Am Wallgraben und im nächsten Kreisverkehr erste Ausfahrt Heßbrühlstraße.

A 8 aus Richtung Basel/Pforzheim/Karlsruhe
A8 bis Richtung Stuttgart, am Stuttgarter Kreuz Ausfahrt A831 rechts Richtung Stuttgart Vaihingen. Auf der A831 links halten, weiter bis zur B14, nach dem Johannesgrabentunnel rechts, Ausfahrt S-Vaihingen/Unterer Grund, dann der Nord-Süd-Straße folgen, rechts abbiegen auf Industriestraße, im Kreisverkehr dritte Ausfahrt Am Wallgraben und im nächsten Kreisverkehr erste Ausfahrt Heßbrühlstraße.

A 81 aus Richtung Singen/Rottweil/Herrenberg
A81 bis Richtung Stuttgart, am Stuttgarter Kreuz links halten, auf der A831 weiter bis auf die B14, nach dem Johannesgrabentunnel rechts, Ausfahrt S-Vaihingen/Unterer Grund, dann der Nord-Süd-Straße folgen, rechts abbiegen auf Industriestraße, im Kreisverkehr dritte Ausfahrt Am Wallgraben und im nächsten Kreisverkehr erste Ausfahrt Heßbrühlstraße.

A 8 aus Richtung Ulm/München
A8 Richtung Stuttgart, Ausfahrt 52a-52b-Stuttgart-Degerloch-Suttgart-Möhringen, weiter auf A8 rechts halten Richtung S-Möhringen/S.-Vaihingen/L.E.-Leinfelden, rechts auf Nord-Süd-Straße, links auf Industriestraße, im Kreisverkehr dritte Ausfahrt Am Wallgraben und im nächsten Kreisverkehr erste Ausfahrt Heßbrühlstraße.

B 14 aus Richtung Waiblingen/Fellbach/
Stuttgart Zentrum
B 14 bis Ausfahrt S-Vaihingen/Unter Grund.
Der Nord-Süd-Straße folgen, rechts auf Industriestraße, im Kreisverkehr dritte Ausfahrt Am Wallgraben und im nächsten Kreisverkehr erste Ausfahrt Heßbrühlstraße.

Flughafen Stuttgart
Auffahrt B27 Richtung A8 Stuttgart, an der Gabelung rechts und A8 folgen, rechts Beschilderung Richtung S.-Möhringen/S.-Vaihingen/L.-.E.-Leinfelden/U20a folgen, rechts Nord-Süd-Straße, links Industriestraße, im Kreisverkehr dritte Ausfahrt Am Wallgraben und im Kreisverkehr erste Ausfahrt Heßbrühlstraße.

Öffentliche Verkehrsmittel

Ab Stuttgart Hauptbahnhof
S 1 Richtung Herrenberg,
S 2 Richtung Filderstadt
S 3 Richtung Flughafen/Messe
Fahren Sie bis Haltestelle „Vaihingen“.
Von hier aus sind es ca. 7 Gehminuten.

U1 Vaihingen | U3 Vaihingen | U8 Vaihingen |
Fahren Sie bis Haltestelle „Vaihingen“. Von hier aus sind es ca. 7 Gehminuten zur Allianz. Oder die U12 Dürrlewang, bis Haltestelle „Lapp Kabel“.
Von hier aus sind es ca. 5 Gehminuten.

Ab Stuttgart Flughafen
S 2 Richtung Schorndorf | S 3 Richtung Backnang
Fährt alle 10 – 20 Minuten.
Aussteigen bei Haltestelle „Vaihingen“.
Von hier aus sind es ca. 5 Gehminuten.

Aus Richtung Herrenberg/Böblingen
S 1 Richtung Kirchheim Teck
Fahren Sie bis Haltestelle „Vaihingen“.
Von hier aus sind es ca. 7 Gehminuten.

ALLG--46820 (01V) PDF.6.25_BF

Ebenen und Belegungen



Besuchsadresse
Heßbrühlstraße 2
70565 Stuttgart

Telefonnummer
Service Point
0711.663 7000

Solitär West

06
Betriebsrat Stuttgart
Vorstandsbüro Stuttgart
FL Commerzbank Süd
Format HVB
Leitung Zentrale (Personal) Sachbearbeitung Süd
Zentrale Personalsachbearbeitung SW
Reporting und Service
Außen- und Innendienst GS Stuttgart
VD
ABV Vertrieb Süd
AAA BA Ausbildung
AAA BA Weiterbildung
Digitale Spezialisteneinheit Süd
Direkt ID Stuttgart
Leitung Vertrieb Allgemein Süd
Leitung Vertrieb Bildung Süd
Verkaufsförderung
Vertrieb Allgemein Stuttgart

05
Customer Portal & Services (A-CT1CSI2)
Sales & Digitalization Life (A-CTCSI1)
Digital Processes Customers & Sales (L-PCS)

04
Vertriebsmanagement Vorsorge & Anlage Vertriebsunterstützung
Vertriebsmanagement Vorsorge & Anlage,
Vertriebskonzepte Vertriebseinsteuerung
Support + CPI (EPS 3)
Head of IT Germany Leitung
Kaiser X Labs
Archiving / Input / Output Platforms (Digital Document Solutions)
M-PS-OP (AKM)
A-CT105
ABS (A-CT105PLM)
A-RC04 - 07 (ehem. A-BA07)
Arbeitssicherheit (O-AS) FaSi
Pensionärs Verein

03
ABS (A-CT105PLM)
LBP-L und LBP-HRC (ehem. ABS)

02
LHPC2 - Leitung
LHPC Fachbereich
Property, Collection, Commissions
Tarifierung und SMART
Life – Classic System and Services
(ehem. SW-Engineering Applications & Infra.)
IF / IS
A-CE02 ESG & Sustainability
Pimco PRE

01
End-User Computing Services - A-IF-EU102B-DE
IT-Qualifizierung (A-CP00PAD03)
Infrastrukturelles Gebäudemanagement – Sonderfläche Fahrer
BR Uhlandstraße
BR Reinsburg
SBV
Computacenter
Azubibereich

Solitär Nord

15
Vorstand
Unternehmenskommunikation
Produktsteuern
Leben-Versicherungsrecht

14
PuA-Produktentwicklung
PuA-Leitung
PuA-Fachkonzepte
PuA-Aktuariat und Underwriting
International Development Life

13
Referat Vertriebskonzepte
Referat Vertriebsförderung und Spezialistenqualifizierung
Referat Veranstaltungsmanagement
Referat Digitale Verkaufsförderung
PuA-Produktentwicklung
Leben Vertrieb Freie Banken
Leben Vertrieb Banken
Leben Marktmanagement

12
Vertriebsservice Maklervertrieb und Potenzialmakler /
Maklervertrieb Stuttgart
(ehem. MVS Leitung / MVS Vertriebsunterstützung / MVS Stuttgart)
Referat Vertriebsregulierung
Referat Vertriebscontrolling
Referat Vermittlerrecht und -verträge
Referat Vergütungssysteme
Referat Steuerungsinstrumente
Referat Spezialanbahnungen
Multikanal- und Plattformvertrieb
Leben- und Kranken-Sondervertrieb /
Vertriebsunterstützung SV und Pools
Key Account AO

11
Leitung
HRBP
HRBP + Berufsausbildung
AZ Pension Partners GmbH
AZ Capital & Pension Solutions GmbH
AZ Global Benefits GmbH

10
PU (Produktmanagement und Underwriting)
MDL (Mathematische Dienstleistungen)
L-FK-FS (Firmen & Spezialsegmente)
BOF (Business Owner Firmenprozesse)

09
Strategieteam
Leben Controlling
KGF (Kundenlösungen u Grundsatzfragen Firmen)
Asset Manager Management
AIM-LHG (ehem. AIM-IMLH)
AIM-IS-AIINF (ehem. Investment Management (Alternative Equity)
AIM-IPDT-OPM / PPR (ehem. Investment Operations)
AIM-IO-NAMD (ehem. NewAssetsMgmt Desk & Non-tradable Loans)
AIM-IO-LOAN (ehem. Tradable Loans and Safe Deposit)

08
Risikomanagement
Leben Bilanzierung
L-AVV

07
L-AOP-PSG: Planung Steuerung Governance
L-AOP-DPA: Daten Prozesse Analytics
L-AOP Leben Analytics und Operations Leitung
FB-L-Verwaltungsunterstützung AZL-S1
Allianz für die Jugend
Accounting Hub

06
LB Baufinanzierung Leitung (SU)
FB Baufinanzierung Stuttgart (SU)
Baufinanzierung (SR)

05
FB Leben Firmen Ukasse, Pfonds und Spezial
(ehem. FB Leben Spezialsegmente Stuttgart)
FB Baufinanzierung Stuttgart (SU)

04
LB Leben Firmen Leitung
LB Leben Firmen KeyAccount & FIR
(ehem. FB Leben Konzernkunden Stuttgart)
FB Leben Versorgungswerke & ARENA

03
FB Leben VTA Stuttgart
FB Leben Versorgungswerke & ARENA
FB Leben Privat Stuttgart

02
FB Leben VTA Stuttgart

01
Protective Security
Infrastrukturelles Gebäudemanagement –
Sonderfläche Sicherheitszentrale
GSL Allianz 4 YOU
Betriebsärztliche Ambulanz
Allianz 4 YOU SU
Allianz 4 YOU SR

EG
Tradable Loans and Safe Deposit – Sonderfläche Tresor
O-CSTB-ISM – Corporate Security
Allianz Trade

Allianz

Allianz Park Stuttgart

Ihr Weg zum Ziel

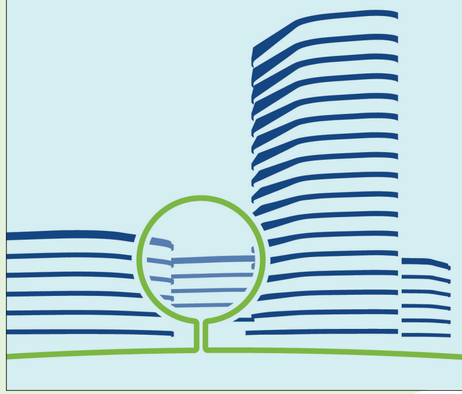

Solitär Süd

05
AHS
Schadenmanagement Rechtsschutz Spezial (SMRS 2)
SD3-FBB-6
Schadenmanagement Sach II

04
SW-STTB-2 - Technische Betreuung
AGCS
Transport Betrieb Schaden
SD6-KTH (Schadenmanagement Haft Allgemein)
Haft Schaden (SD6-HS2 und SD6-HS1)
(Schadenmanagement Haft Spezial 2 + 1)

03
MC Haft / RS
MC Kraft
SMC Haft / RS
ZUF
Firmen Underwriting VH Individual
UW-S Firmen TV Individual S-1
Makler Vertrieb Süd
Korrespondenz Kundendaten
Beschwerde (Leben, Sach + Kranken)

02
Wirtschaftsprüfer
Compliance German Desk
Audit German Desk
Firmen MC Sach Süd
Sach Firmen SMC
Kundenservice Privatschutz
UW Kunst

01
Gastronomie
Infrastrukturelles Gebäudemanagement
Leitung RES
Raum Stuttgart
RES Leitung (Betriebsstättenleitung)
Stab Betrieb & Controlling
Strategy
Technisches Gebäudemanagement
Poststelle – Sonderfläche
Service-Point
Technisches Gebäudemanagement – Externe
Infrastrukturelles Gebäudemanagement – Externe

EG
Gastronomie – Sonderfläche

Ihr Weg zu uns

Heßbrühlstraße 2
70565 Stuttgart



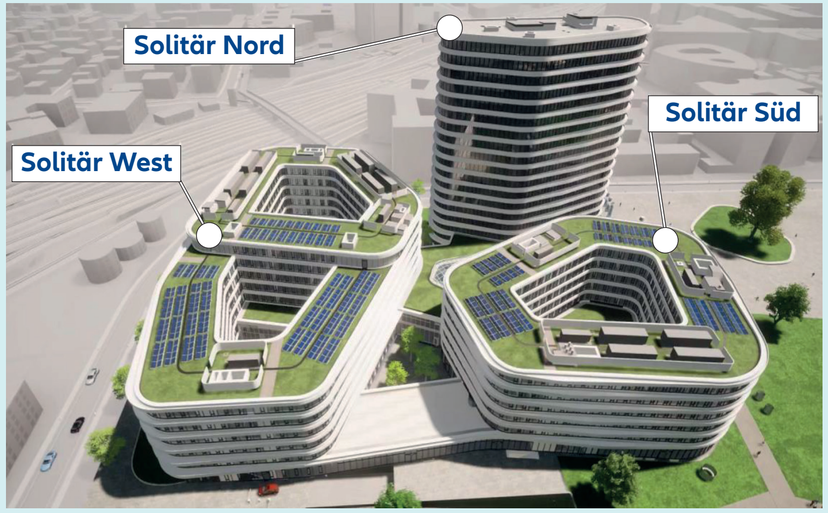

Wo finde ich was?

Erdgeschoss

Solitär West
1 Pförtner
2 Filmstudio

Solitär Nord
3 Automatenstation
4 Allianz Trade
5 Erste-Hilfe-Raum
6 Garderobe und Schließfächer für Besucher

Solitär Süd
7 Backshop
8 Restaurant

1. Obergeschoss

Solitär West
11 Bewerberräume
12 Schwerbehindertenvertretung
13 Betriebsrat Uhlandstraße
14 Betriebsrat Reinsburg

Solitär Nord
15 SB-Coffee Lounge
16 Erste-Hilfe-Raum
17 Betriebsarzt
18 Automatenstation
19 Allianz 4U

Solitär Süd
20 Service-Point
21 Paketstation
22 Poststelle
23 Terrasse
24 Panoramalounge
25 Barista-Bar
26 Working Café

Erdgeschoss

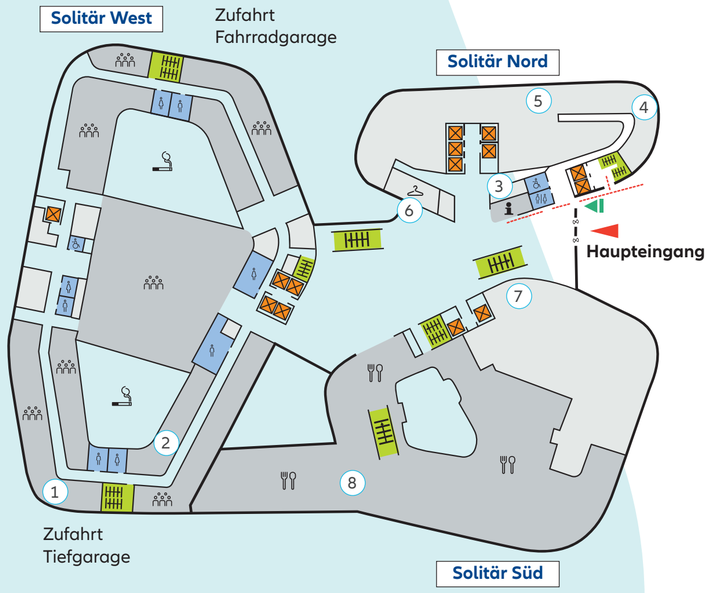

1. Obergeschoss

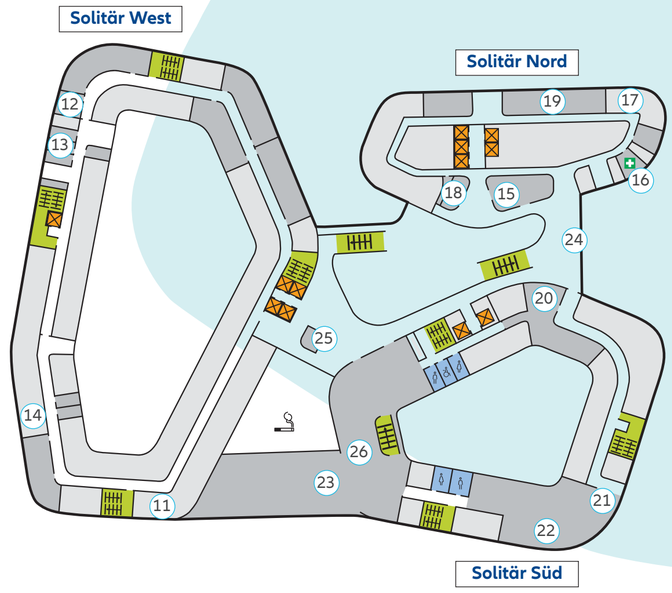

- Treppe
- Aufzug
- Haupteingang
- Eingang Barrierefrei
- Empfang
- WC Herren
- WC Damen
- WC Behindertengerecht
- Konferenzräume
- Restaurant
- Garderobe
- Raucherbereich

Besprechungs- und Sonderspeiseräume

Erdgeschoss | Solitär West



Ebene 16 | Solitär Nord

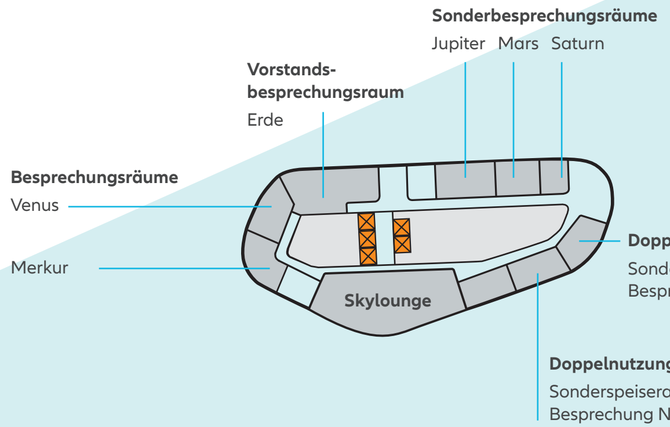

IT-Service
Die IT-Service Lounge befindet sich im Solitär West,
Ebene 4
in Raum W-04-211L / W-04-223L

Patents and trademarks used under licence - EP2925530B1
zcard.de No. 000000018